福岡ソフトリサーチパーク IT講座

受講料：無料

サイバーセキュリティ

入門講座

巧妙かつ大規模になってきているサイバー犯罪.
昨今、ランサムウェアなどによる被害も拡大し脅威は身近に迫ってきています.
また、脅威への対策としては従来からのファイヤーウォール、ワクチンソフトなどに加え、感染後の被害拡大を防ぐ新たな技術も注目されています.
しかし、それらの製品の導入を考えたとき専門用語が並び技術的にも難解.
そこで、本セミナーではサイバー犯罪の実態と対策に関してわかりやすく解説する「入門講座」と「現場の方向けの講座」に分けて開催いたします.
さらに第３回では脅威と最前線で戦っているセキュリティ専門企業による講演も予定しています．是非、ご参画・ご活用ください

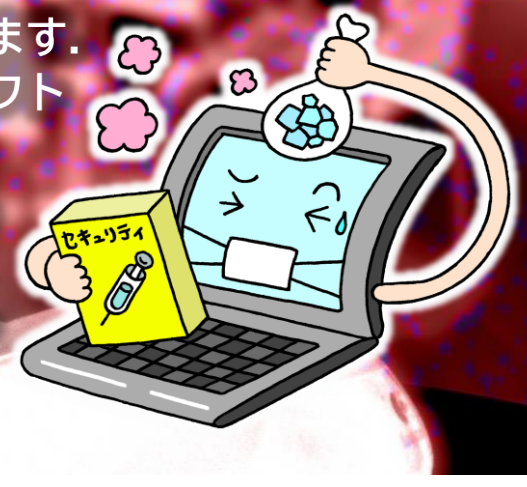

3回シリーズ

開催日：2021年 12月3日(金) / 2021年 12月17日(金) / 2022年 1月21日(金)

会　場：オンライン開催（Zoom Webinar）

サイバーセキュリティの脅威の実態と対策 ［一般・経営者向け］

2021年 12/3（金）	15:00~16:00	(1) 情報セキュリティ10大脅威とその対策コース【組織向け】 独立行政法人情報処理推進機構(IPA)セキュリティセンター セキュリティ対策推進部 脆弱性対策グループ 大友 更紗 氏
	16:00~17:00	(2) 中小企業の情報セキュリティ対策ガイドライン 独立行政法人情報処理推進機構(IPA)セキュリティセンター 企画部 中小企業支援グループ 専門委員 平原 隆 氏

製品開発及び制御システム運用におけるセキュリティ対応ポイント ［現場・開発者向け］

2021年 12/17（金）	15:00~16:00	(1) 制御システムセキュリティ～経営者・導入／運用担当者がとるべき対応～ 独立行政法人情報処理推進機構(IPA)セキュリティセンター セキュリティ対策推進部 脆弱性対策グループ 辻 宏郷 氏
	16:00~17:00	(2) IoT開発におけるセキュリティ設計の手引き 独立行政法人情報処理推進機構(IPA)セキュリティセンター セキュリティ対策推進部 脆弱性対策グループ 辻 宏郷 氏

ランサムウェアなど新たな脅威で重要性高まる最新セキュリティ技術 ［一般・現場向け］

2022年 1/21（金）	15:00~16:00	(1) サイバー攻撃の新たな脅威と対策 ～エンドポイントセキュリティとは～ サイバーリーズン・ジャパン株式会社 セールスエンジニア 竹内 奨 氏
	16:00~17:00	(2) 複雑化するネットワークを脅威から守るサイバーセキュリティ技術 Cubro Japan合同会社 カントリーマネージャ 増田 孝一 氏

主　催：株式会社 福岡ソフトリサーチパーク
運　営：NPO法人QUEST 馬場、小寺

申込先：**https://www.quest9.jp**

※ 本URLか右のQRコードから申込みください. ※ お申し込み確認後、接続先URLをメールにてご連絡いたします